



1ο Γυμνάσιο Σπάρτης
Σχολικό έτος 2019-2020
ΕΝΗΜΕΡΩΣΗ

**Προεδρικό Διάταγμα Αρ. 126/2016
«Περί σχολικού και διδακτικού έτους
και της αξιολόγησης των μαθητών του Γυμνασίου»**

ΔΙΔΑΚΤΙΚΟ ΕΤΟΣ

Α' Τετράμηνο: 11 Σεπτεμβρίου - 20 Ιανουαρίου

Β' Τετράμηνο: 21 Ιανουαρίου - 31 Μαΐου



ΜΑΘΗΜΑΤΑ ΠΟΥ ΔΙΔΑΣΚΟΝΤΑΙ ΣΤΟ ΓΥΜΝΑΣΙΟ

Τα μαθήματα που διδάσκονται στο
Γυμνάσιο κατατάσσονται σε 3 Ομάδες:

- ✓ Ομάδα Α'
- ✓ Ομάδα Β'
- ✓ Ομάδα Γ'



ΟΜΑΔΕΣ ΜΑΘΗΜΑΤΩΝ

Α' ΟΜΑΔΑ

ΝΕΟΕΛΛΗΝΙΚΗ ΓΛΩΣΣΑ

ΜΑΘΗΜΑΤΙΚΑ

ΦΥΣΙΚΗ

ΙΣΤΟΡΙΑ

ΟΜΑΔΕΣ ΜΑΘΗΜΑΤΩΝ

Β' ΟΜΑΔΑ

ΑΡΧΑΙΑ ΕΛΛΗΝΙΚΗ ΓΛΩΣΣΑ-ΓΡΑΜΜΑΤΕΙΑ

ΧΗΜΕΙΑ

ΒΙΟΛΟΓΙΑ

ΓΕΩΛΟΓΙΑ-ΓΕΩΓΡΑΦΙΑ

ΚΟΙΝΩΝΙΚΗ & ΠΟΛΙΤΙΚΗ ΑΓΩΓΗ

ΘΡΗΣΚΕΥΤΙΚΑ

ΟΙΚΙΑΚΗ ΟΙΚΟΝΟΜΙΑ

ΑΓΓΛΙΚΑ

ΓΑΛΛΙΚΑ/ΓΕΡΜΑΝΙΚΑ

ΟΜΑΔΕΣ ΜΑΘΗΜΑΤΩΝ

Γ' ΟΜΑΔΑ

ΤΕΧΝΟΛΟΓΙΑ
ΠΛΗΡΟΦΟΡΙΚΗ

ΜΟΥΣΙΚΗ
ΚΑΛΛΙΤΕΧΝΙΚΑ

ΦΥΣΙΚΗ ΑΓΩΓΗ

ΑΞΙΟΛΟΓΗΣΗ ΜΑΘΗΤΩΝ

- A' ΟΜΑΔΑ** → Μία ωριαία γραπτή δοκιμασία
στο **α' τετράμηνο**
- B' ΟΜΑΔΑ** → Μία ωριαία γραπτή δοκιμασία
στο **α' τετράμηνο +**
Μία ωριαία γραπτή δοκιμασία
στο **β' τετράμηνο** ή συνθετική
εργασία
- Γ' ΟΜΑΔΑ** → **καμία** ωριαία γραπτή
δοκιμασία

ΕΤΗΣΙΑ ΕΠΙΔΟΣΗ ΜΑΘΗΤΩΝ

Α΄ ΟΜΑΔΑ

ΠΡΟΚΥΠΤΕΙ ΑΠΟ ΤΟΝ ΜΕΣΟ ΟΡΟ ΤΩΝ ΒΑΘΜΩΝ

- Του **Α΄ Τετραμήνου**
- Του **Β΄ Τετραμήνου** και
- Των **ανακεφαλαιωτικών εξετάσεων**

ΕΤΗΣΙΑ ΕΠΙΔΟΣΗ ΜΑΘΗΤΩΝ

Β' & Γ' ΟΜΑΔΑ

ΠΡΟΚΥΠΤΕΙ ΑΠΟ ΤΟΝ ΜΕΣΟ ΟΡΟ ΤΩΝ ΒΑΘΜΩΝ:

- Του **Α' Τετραμήνου &**
- Του **Β' Τετραμήνου**



ΠΡΟΑΓΩΓΗ – ΑΠΟΛΥΣΗ

Ο ΜΑΘΗΤΗΣ ΚΡΙΝΕΤΑΙ ΑΞΙΟΣ ΠΡΟΑΓΩΓΗΣ Ή ΑΠΟΛΥΣΗΣ
ΟΤΑΝ:

ΕΧΕΙ **ΣΕ ΚΑΘΕ ΜΑΘΗΜΑ** ΒΑΘΜΟ ΕΤΗΣΙΑΣ ΕΠΙΔΟΣΗΣ
ΤΟΥΛΑΧΙΣΤΟΝ **ΔΕΚΑ (10)**

Η΄

ΕΧΕΙ **ΓΕΝΙΚΟ ΜΕΣΟ ΟΡΟ** ΕΤΗΣΙΑΣ ΕΠΙΔΟΣΗΣ
ΤΟΥΛΑΧΙΣΤΟΝ **ΔΕΚΑ ΤΡΙΑ (13)**

ΠΡΟΑΓΩΓΗ-ΑΠΟΛΥΣΗ

Οι μαθητές **με ειδικές εκπαιδευτικές ανάγκες**, οι οποίοι εξετάζονται βάσει των διατάξεων της Υ.Α. με Αρ.Πρ.28722/Γ/12-3-2010 (Β' 276) προάγονται ή απολύονται με Μέσο Όρο ετήσιας επίδοσης μαθημάτων τουλάχιστον

δώδεκα (12)



ΠΡΟΑΓΩΓΙΚΕΣ – ΑΠΟΛΥΤΗΡΙΕΣ ΕΞΕΤΑΣΕΙΣ

Α'
ΕΞΕΤΑΣΤΙΚΗ
ΠΕΡΙΟΔΟΣ

Α' 10ήμερο Ιουνίου

Β'
ΕΞΕΤΑΣΤΙΚΗ
ΠΕΡΙΟΔΟΣ

Β' 10ήμερο Ιουνίου

Γ'
ΕΞΕΤΑΣΤΙΚΗ
ΠΕΡΙΟΔΟΣ

Γ' 10ήμερο Ιουνίου

Α΄ ΕΞΕΤΑΣΤΙΚΗ ΠΕΡΙΟΔΟΣ

Οι μαθητές εξετάζονται **γραπτά** στα μαθήματα της **Α΄ Ομάδας**:

- Νεοελληνική Γλώσσα & Νεοελληνική Λογοτεχνία
 - Μαθηματικά
 - Φυσική
 - Ιστορία

ΥΠΟΣΤΗΡΙΚΤΙΚΗ ΔΙΔΑΣΚΑΛΙΑ

Οι μαθητές που δεν πληρούν τις προϋποθέσεις προαγωγής ή απόλυσης κατά την πρώτη εξεταστική περίοδο του Ιουνίου, παρακολουθούν στο σχολείο τους από εκπαιδευτικούς του συλλόγου διδασκόντων υποστηρικτικό πρόγραμμα διδασκαλίας 5-10 ωρών (β' 10ήμερο του Ιουνίου) και παραπέμπονται σε επαναληπτική εξέταση το γ' 10ήμερο του Ιουνίου στα μαθήματα της Α' ή της Β' Ομάδας.



Β΄ ΕΞΕΤΑΣΤΙΚΗ ΠΕΡΙΟΔΟΣ

Α΄ ΟΜΑΔΑ:

Γραπτές & προφορικές εξετάσεις στα μαθήματα αυτής της ομάδας

Β΄ ΟΜΑΔΑ:

μόνο προφορικές εξετάσεις στα μαθήματα αυτής της ομάδας, στα οποία έχουν παραπεμφθεί

ΜΗ ΠΡΟΑΓΩΓΗ ΜΑΘΗΤΩΝ

Οι μαθητές της **A' & B'** Τάξης, αν και μετά τις επαναληπτικές εξετάσεις Ιουνίου δεν κριθούν άξιοι προαγωγής (δηλ. δεν έχουν σε κάθε μάθημα βαθμό ετήσιας επίδοσης τουλάχιστον δέκα (10), **επαναλαμβάνουν την τάξη.**

ΜΗ ΑΠΟΛΥΣΗ ΜΑΘΗΤΩΝ

Μόνο οι μαθητές της Γ΄ Τάξης, οι οποίοι και μετά τις επαναληπτικές εξετάσεις του Ιουνίου δεν κρίθηκαν άξιοι απόλυσης, προσέρχονται σε **επαναληπτικές εξετάσεις τον Σεπτέμβριο** (Γ΄ εξεταστική περίοδος)



ΑΞΙΟΛΟΓΗΣΗ ΜΑΘΗΤΩΝ ΑΠΟ ΑΛΛΕΣ ΧΩΡΕΣ

Οι μαθητές που προέρχονται από
σχολεία άλλων χωρών,
βαθμολογούνται, προάγονται
ή απολύονται με ειδικές
διατάξεις



Διαδικασία αξιολόγησης

Για την αξιολόγηση της επίδοσης του μαθητή κατά τη διάρκεια των τετραμήνων συνεκτιμώνται τα παρακάτω κριτήρια:

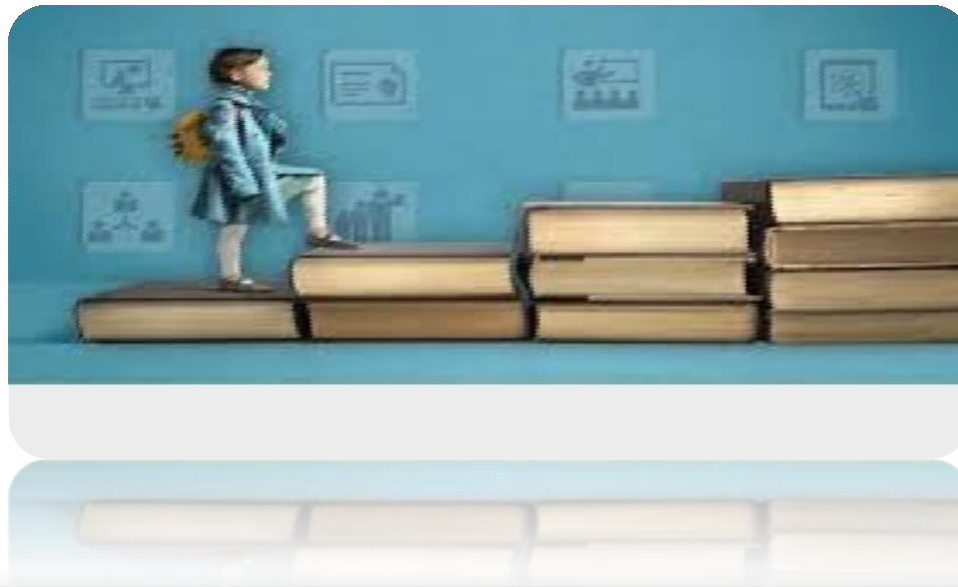

α) η συνολική συμμετοχή του μαθητή στη μαθησιακή διδασκαλία:

(τα ερωτήματα που θέτει, οι απαντήσεις που δίνει, η συμβολή του στη μελέτη ενός θέματος μέσα στην τάξη, η συνεργασία του με συμμαθητές, η επιμέλεια στην εκτέλεση των εργασιών που του ανατίθενται), από την οποία ο εκπαιδευτικός σχηματίζει εικόνα για τις γνώσεις, την κατανόηση εννοιών και φαινομένων, τις δεξιότητες επίλυσης προβλήματος, τις επικοινωνιακές δεξιότητες, την κριτική σκέψη, τη δημιουργικότητα κτλ.,

β) οι εργασίες που εκτελεί ο μαθητής στο πλαίσιο της καθημερινής μαθησιακής διαδικασίας στο σχολείο ή στο σπίτι, ατομικά ή ομαδικά

γ) οι συνθετικές δημιουργικές εργασίες, ατομικές ή ομαδικές, οι διαθεματικές εργασίες



δ) οι ωριαίες γραπτές δοκιμασίες

ε) οι ολιγόλεπτες γραπτές δοκιμασίες
(τεστ)



Χαρακτηρισμός φοίτησης-συνέπειες

Η φοίτηση χαρακτηρίζεται ως **επαρκής** ή **ανεπαρκής** με βάση το γενικό σύνολο των απουσιών που σημειώθηκαν κατά τη διάρκεια του διδακτικού έτους.

Σύμφωνα με το άρθρο 29, κατά τον χαρακτηρισμό φοίτησης **οι απουσίες δεν διακρίνονται σε δικαιολογημένες και αδικαιολόγητες.**

Επαρκής

Χαρακτηρίζεται η φοίτηση μαθητή, εφόσον το σύνολο των απουσιών του **δεν** υπερβαίνει τις εκατόν δεκατέσσερις **(114)**.

Ανεπαρκής

Χαρακτηρίζεται η φοίτηση μαθητή που σημείωσε **πάνω από εκατόν δεκατέσσερις (114) απουσίες**. Οι μαθητές των οποίων η φοίτηση χαρακτηρίζεται ανεπαρκής είναι υποχρεωμένοι να επαναλάβουν τη φοίτησή τους στην ίδια τάξη.

**Ενημέρωση γονέων
Υποχρεώσεις
γονέων μαθητών
που απουσιάζουν**

Για την τακτική
παρακολούθηση της
φοίτησης των
μαθητών
ευθύνονται εξ
ολοκλήρου
οι κηδεμόνες τους.



- Ο κηδεμόνας κάθε μαθητή που απουσίασε από το σχολείο οφείλει να γνωστοποιεί στο σχολείο τους λόγους της απουσίας άμεσα.
- Η γνωστοποίηση του λόγου των απουσιών συνοδεύεται από τα απαραίτητα δικαιολογητικά, μόνο στην περίπτωση που προβλέπεται ο μη υπολογισμός τους κατά την έκδοση των αποτελεσμάτων φοίτησης, σύμφωνα με το άρθρο 24 & 28.

***Καλή σχολική χρονιά
2019-2020***



1ο Γυμνάσιο Σπάρτης